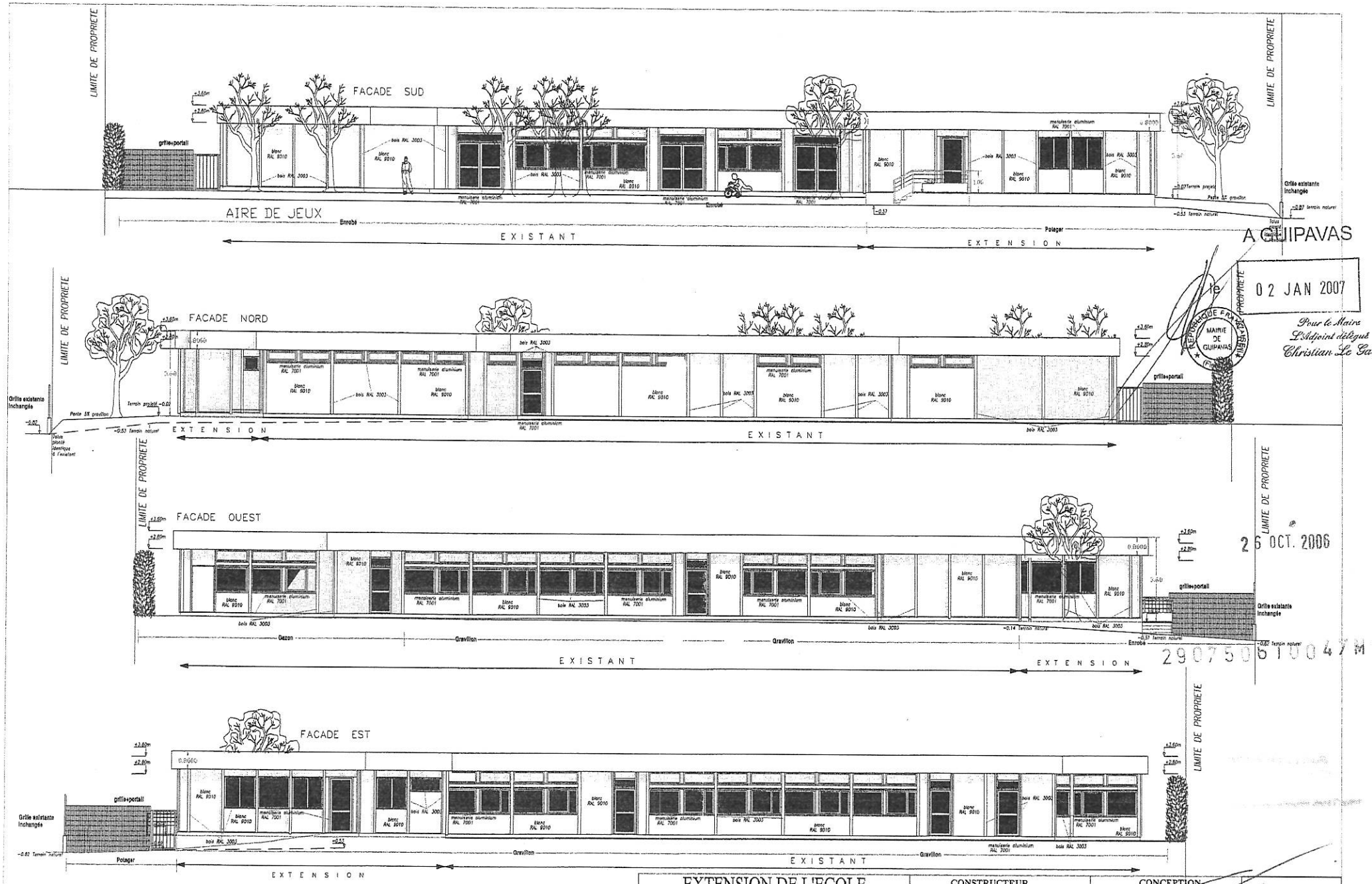

A GUIPAVAS

le 02 JAN 2007

Pour le Maire
L'Adjoint délégué
Christian Le Gall

REPUBLIQUE FRANÇAISE
MAIRIE DE GUIPAVAS

26 OCT. 2006

29075061004 7M1

Lot 3 : Ecole Maternelle De Kerafur

EXTENSION DE L'ECOLE MATERNELLE DE KERAFUR GUIPAVAS	CONSTRUCTEUR	CONCEPTION	PLAN N°
FACADES PROJET	DASSE CONSTRUCTEUR rue Cante Cigale BP 54 40260 CASTETS	FOUSSARD Olivia ARCHITECTE D.P.L.G. 9, rue de villeneuve 29200 BREST Tel : 02.98.32.13.39	6
		PCm 19.10.06	1/150