COMMÉMORATION

# Il y a 70 ans, Guipavas recevait la croix de guerre

6 PHOTOS

Publié le 25 mars 2019

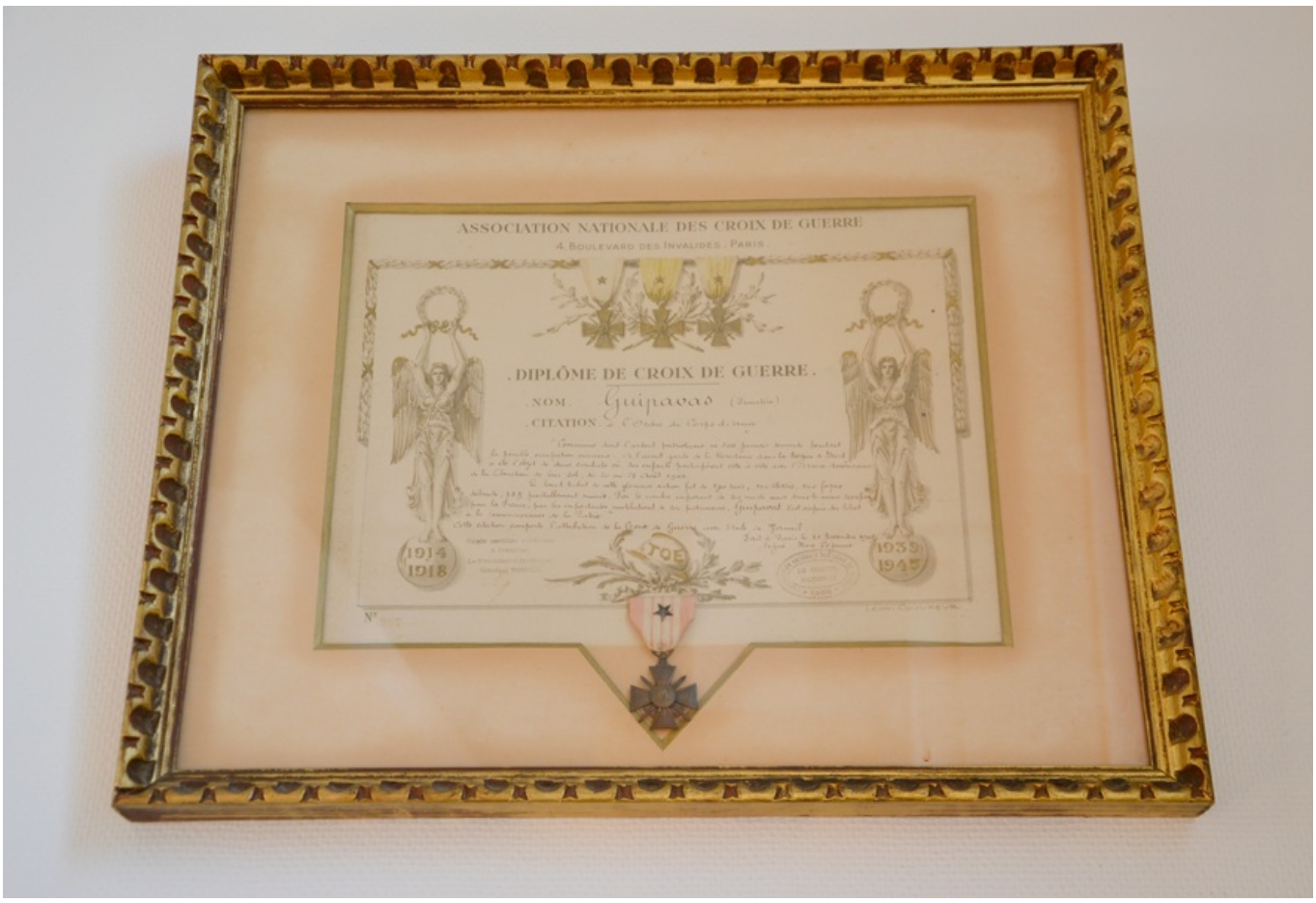
ASSOCIATION NATIONALE DES CROIX DE GUERRE
4, BOULEVARD DES INVALIDES, PARIS
DIPLÔME DE CROIX DE GUERRE
NOM
CITATION
1914
1918
1939
1945

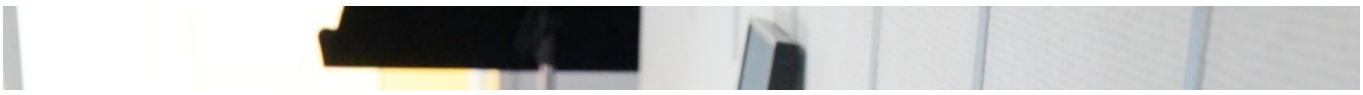

Eté 44 : groupe de Résistants
Eté 1944 - Guéguerre : combats de la Libération – maisons détruites par les Allemands

Kodak
Feuilles
Sheets
Blatt
Blade
100
Vel
Hojas
Fogli
Folhas
18 × 24
cm
BG-1

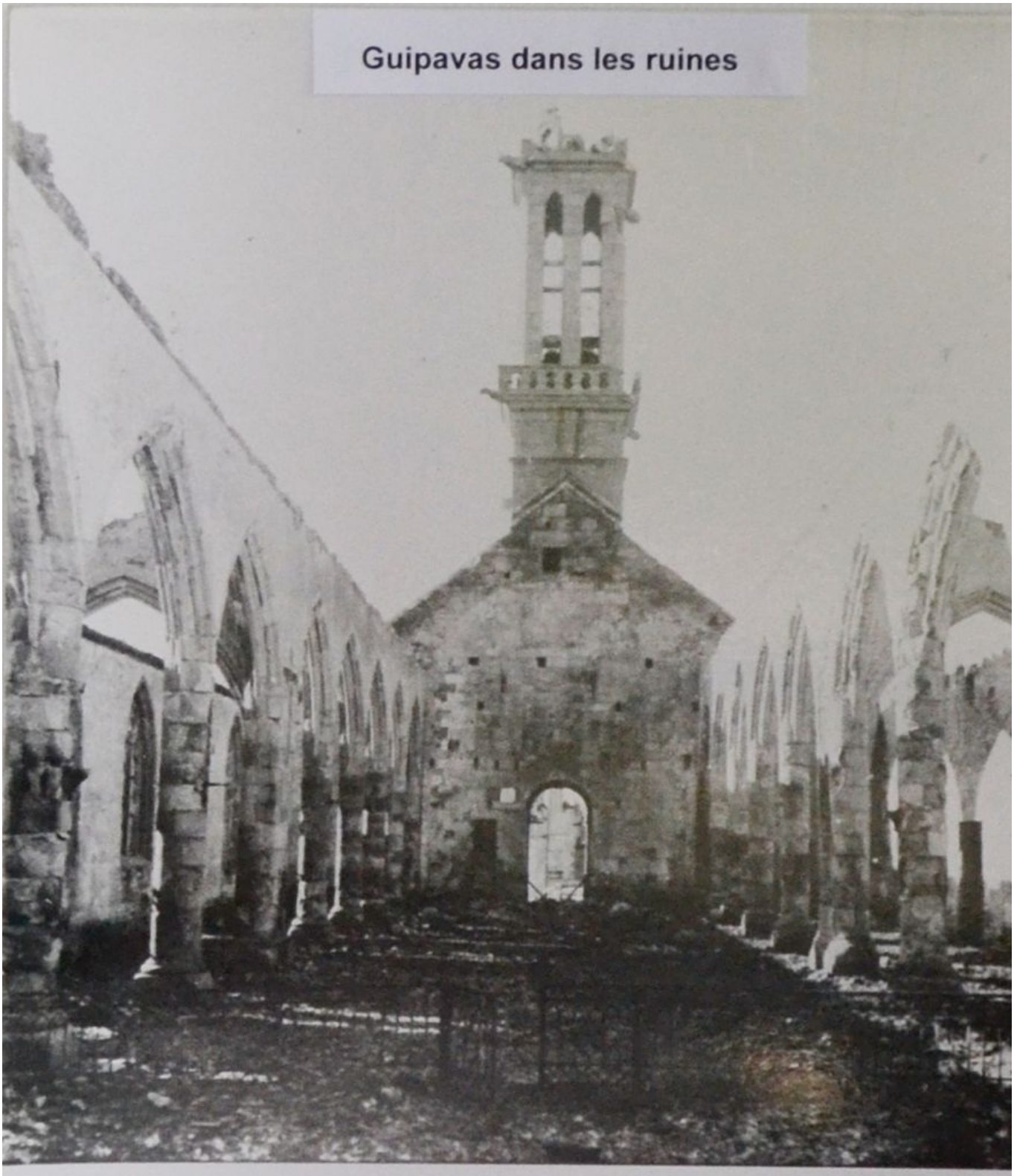


Guipavas l'église détruite

Le 15 mai 1949 est une date historique pour Guipavas. Ce dimanche de printemps eu lieu la remise solennelle de la croix de guerre avec étoile de vermeil à la commune de Guipavas. Pour permettre de (re)découvrir la cérémonie et l'histoire de cette décoration remise au maire de l'époque M. Charles Goux, l'association guipavasienne pour l'identité et le patrimoine (AGIP) présente du **25 au 30 mars** une exposition de photos et de documents d'archives dans la **salle du conseil municipal**. La mise en valeur du reportage photographique sur la cérémonie est aussi l'occasion de revenir sur l'histoire de Guipavas pendant la Seconde Guerre mondiale. Cette époque est illustrée par des images du bourg de Guipavas et de son église, touchés par les bombardements tant leur position géographique était stratégique durant le siège de Brest, mais aussi par des photographies témoignant de la présence des Américains à la fin de la guerre.

RETOUR À LA LISTE